Immobile di prestigio in vendita a Ostuni (Brindisi) - 72017
Rif.: 2452 **Prezzo: € 1.050.000,00**

Superficie: **130 mq**
Num. vani: **10**
Num. camere: **4**
Num. bagni: **4**
Classe energetica: **G**
IPE: **n.d.**

Una dichiarazione d'amore per la Puglia con questo complessi di trulli con piscina a Ostuni

TRULLI ROYAL LUXURY

SUPERFICIE INTERNA 130MQ – TERRENO 10.000MQ – 4 CAMERE DA LETTO – 4 BAGNI

Vuoi acquistare un immobile di pregio in Puglia? La risposta sono i trulli, costruzioni tipiche a cono che impreziosiscono le campagne della Valle d'Itria e che raccontano una storia millenaria. Gente di Mare Luxury Real Estate ti porta alla scoperta di un **complesso di trulli con piscina in vendita ad Ostuni.**

DESCRIZIONE DETTAGLIATA

Siamo lieti di presentarvi quest'affascinante complesso di trulli con piscina in posizione panoramica e privilegiata, dove siamo di preciso? In quel paradiso che chiamiamo **Valle d'Itria,** a metà strada tra i borghi di Ostuni, Cisternino e Martina Franca.

Frutto di un'attenta ristrutturazione, Trulli Royal Luxury sono composti da **gruppi di trulli e lamie in pietra** a vista. La struttura principale è formata da **cucina e soggiorno**, **due camere da letto** e **due bagni** completi. Nella dependance vi sono **due camere matrimoniali**, **entrambe con bagno** doccia en suite, separate da un piccolo disimpegno.

Sei affascinato dai nostri ulivi? Gli esterni qui sono pura magia, a cominciare dal magnifico **terreno di circa un ettaro** ornato dai giganti della Puglia, gli ulivi. Oltre alla bella **piscina (4x10m)** con solarium attrezzato, divanetti e sdraio per prendere il sole e godere del fresco della sera, questi trulli hanno diverse aree perfette per il relax e un caratteristico **forno per le pizze** per preparare pizze e focacce.

Cerchi la soluzione adatta al tuo benessere? Scendendo qualche gradino raggiungerai una grotta dove è stata ricavata una **seducente SPA.**

Servizi e utenze

Questo straordinario complesso di trulli ti offre sistema di **aria condizionata** (fancoil caldo/freddo),

internet wi-fi, impianto di **allarme**, pannello solare per acqua calda e **cisterna**.

Utilizzi e potenzialità: il fascino senza tempo dei trulli

Trulli Royal Luxury sono l'amore per il bello semplice e in un concerto naturale, bellissimo questi trulli rinascono fra geometrie studiate per un abitare contemporaneo che favorisca il relax, abbracciando la storia. Il fortunato acquirente potrà subito mettere a reddito quest'esclusiva dimora, richiamando una clientela di alto livello alla ricerca della vacanza da sogno in una struttura tipica tra gli ulivi.

Non potrai fare a meno di innamorarti di questi trulli con piscina ad Ostuni, contattaci per fissare un appuntamento!

L'ubicazione di Trulli Royal Luxury a Ostuni

Immersi nel verde della Valle d'Itria, nelle rigogliose campagne di Ostuni, questi trulli sorgono in una zona residenziale che consente di raggiungere facilmente il centro storico della Città Bianca. La posizione strategica è un vero e proprio vantaggio:

-La proprietà si trova a soli 5 km da Ostuni, la bellissima Città Bianca. Ostuni è una vivace cittadina turistica che sorge su tre colline nella terra del Salento.

-L'intera costa di Ostuni è coperta da località balneari e campeggi e dista circa 12km, offrendo spiagge di sabbia dorata e un mare cristallino.

-Cisternino, distante soli 8km dalla struttura, è stato inserito tra i 100 borghi più belli d'Italia ed è la kasbah della Valle d'Itria.

-Il borgo di Ceglie Messapica, anch'esso distante soli 8km, è stata denominata "città d'arte terra di gastronomia" per i suoi vicoli e gli ottimi ristoranti.

-Un ottimo vantaggio di questa dimora è anche la vicinanza agli aeroporti, l'aeroporto di Brindisi si trova a circa 30km mentre quello di Bari dista 90km.

Responsabilità

Tutti i dettagli e i dati tecnici indicati nelle descrizioni pubblicate sono stati forniti in buona fede in seguito a sopralluogo e sulla base della documentazione disponibile. Non ci assumiamo alcuna responsabilità per eventuali inesattezze.

Perché acquistare una casa in Puglia?

La Puglia, situata nella regione meridionale dell'Italia, offre uno stile di vita ricco di tradizione, cultura e bellezze naturali. Ecco perché non potrai fare a meno di acquistare il tuo angolo di paradiso in questa regione:

-Turismo in forte crescita: La Puglia, con il suo ricco patrimonio culturale, paesaggi mozzafiato e delizie culinarie, è diventata una destinazione turistica sempre più popolare che attira ogni anno turisti da ogni parte del mondo.

- Cucina Mediterranea: La Puglia è famosa per la sua cucina mediterranea, caratterizzata da ingredienti freschi e piatti tipici della tradizione.

- Trulli e Architettura Unica: La presenza dei trulli, caratteristiche abitazioni conici con tetti di pietra a secco, conferisce un tocco unico al paesaggio della Puglia.

- Stile di Vita Rilassato: La Puglia è nota per il suo ritmo di vita rilassato e tranquillo. Le giornate soleggiate e le lunghe serate estive favoriscono una vita all'aperto.

- Coste Spettacolari: La Puglia vanta alcune delle coste più belle d'Italia, con spiagge di sabbia dorata, scogliere frastagliate e acque cristalline.

- Tradizioni Agricole e Enogastronomiche: L'agricoltura è una parte fondamentale della vita in Puglia, con vasti uliveti, vigneti e coltivazioni di grano.

- Comunità Accoglienti: Le comunità pugliesi sono conosciute per la loro calorosa accoglienza e il senso di appartenenza.

- Rispetto per la Storia e la Cultura: La Puglia è ricca di storia, con antiche città, siti archeologici e chiese medievali.

Chi siamo

Gente di Mare Luxury Real Estate è un punto di riferimento nel settore immobiliare di lusso, con anni di esperienza nell'offrire soluzioni di residenza di alta qualità. La nostra reputazione si fonda sull'eccellenza, l'integrità e la dedizione nel soddisfare le esigenze dei nostri clienti più esigenti. Mettiamo a tua disposizione un team di professionisti specializzati e una gamma completa di servizi per cercare e trovare con successo immobili di prestigio all'altezza delle tue aspettative o per vendere la tua casa di lusso. Dimore così straordinarie meritano un servizio altrettanto extra-ordinario, offerto da autentici esperti dell'immobiliare e del lusso.

Come contattarci

Se vuoi vendere o acquistare il tuo immobile di pregio non esitare a contattarci, saremo al tuo fianco in ogni passaggio. Ti basterà chiamarci al +39 3381909753 o scriverci all'indirizzo gentedimareostuni@gmail.com . Per restare sempre aggiornato con tutte le nostre novità consulta il nostro sito web www.immobiliareostuni.com e seguici sui nostri canali Facebook, Instagram e Youtube.

GENTE di MARE

GENTE di MARE

GENTE di MARE

GENTE di MARE

GENTE di MARE

GENTE di MARE

GENTE di MARE

GENTE di MARE

GENTE di MARE

GENTE di MARE

GENTE di MARE

GENTE di MARE

GENTE di MARE

GENTE di MARE

GENTE
di MARE

GENTE
di MARE

GENTE
di MARE

GENTE
di MARE

GENTE
di MARE

GENTE
di MARE

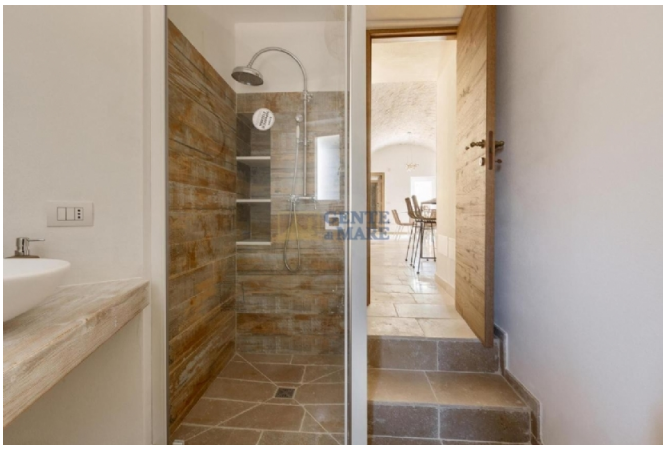
GENTE
di MARE

GENTE
di MARE

GENTE
di MARE

GENTE
di MARE

GENTE
di MARE

GENTE
di MARE

GENTE
di MARE

GENTE
di MARE

GENTE
di MARE

GENTE
di MARE

GENTE
di MARE

GENTE
di MARE

GENTE
di MARE

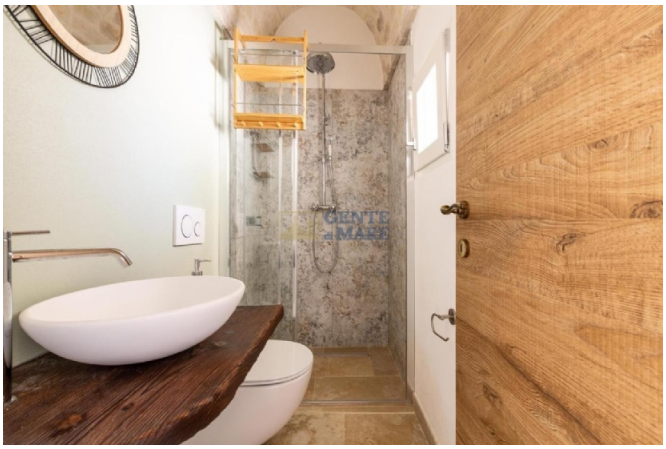

AGENZIA IMMOBILIARE - Numero REA: BR - 0159237
VIA PAPA GIOVANNI XXIII N. 19
72017 Ostuni (Brindisi) - Italia

Tel. 0039-3242618686
P.IVA 02618120741
Cod. Fisc. CPRNNA68L51G187U
E-mail gentedimareostuni@gmail.com
PEC gentedimaresrl@pec.it